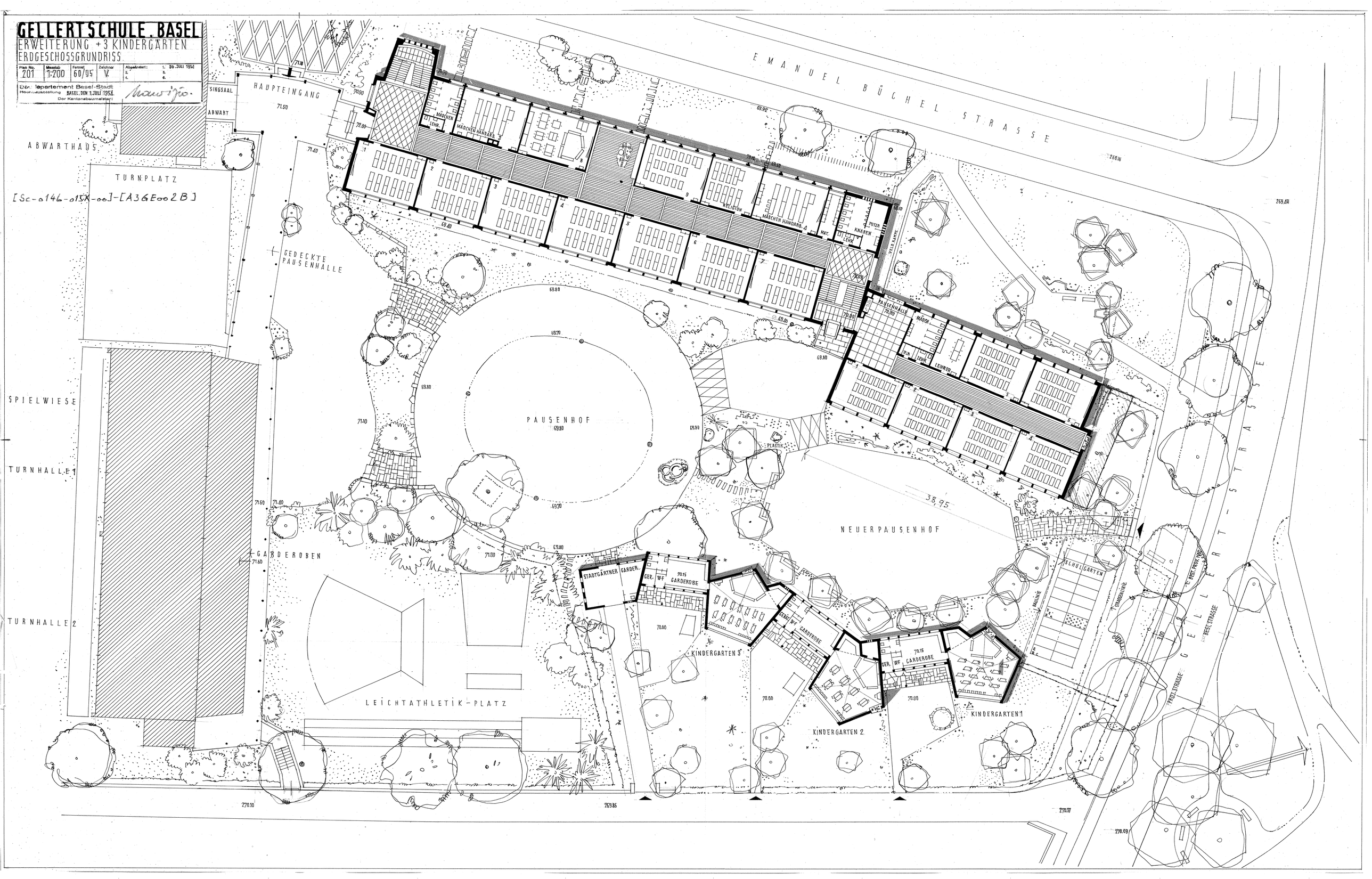
GELLERTSCHULE . BASEL
ERWEITERUNG + 3 KINDERGÄRTEN
ERDGESCHOSSGRUNDRISS
Plan No. 201
Maßstab 1:200
Format 60/95
Zeichner V.
Abgeändert: 1. 30. JULI 1954
Bauinspektorat Basel-Stadt
Hochbauabteilung BASEL, DEN 1. JULI 1954.
Der Kantonsbaumeister:
EMANUEL BÜCHEL STRASSE
HAUPTEINGANG
SINGSAAL
ABWART
ABWARTHAUS
TURNPLATZ
[Sc-0146-015X-00]-[A3GE002B]
GEDECKTE PAUSENHALLE
SPIELWIESE
TURNHALLE 1
TURNHALLE 2
GARDEROBEN
LEICHTATHLETIK-PLATZ
PAUSENHOF
NEUERPAUSENHOF
38,95
MÄDCHEN HANDARB. 3
MÄDCHEN HANDARB. 4
RELIGION
KNABEN
PAUSENHALLE
LEHRER
PLASTIK
STADTGÄRTNER GARDER.
GER. WF GARDEROBE
KINDERGARTEN 3
KINDERGARTEN 2
KINDERGARTEN 1
SCHULGARTEN
BAULINIE
STRASSENLINIE
BEST. STRASSE
PROT. STRASSE
GELLERT-STRASSE